氣候預告 日間少潮濕 最高溫度 八十五

電通 CABLE ADDRESS HUNGCHUNGPO 193 ST. PATRICK ST. TORONTO 2, ONT., CANADA 本報

The Chinese Times.

FRIDAY AUGUST 10 1956 第壹頁 PAGE 1

本報通訊 The CHINESE TIMES PUBLISHING Co., Ltd. 193 ST. PATRICK ST. TORONTO 2, ONTARIO CANADA TELEPHONE EMpire 3-3957

洪鐘時報

中華民國四十五年八月十日 (星期五)

孔子貳千伍百零七年

夏曆歲次丙申年七月初五日

ENTERED AS SECOND CLASS MATTER AT THE TORONTO POST OFFICE MARCH 21 1926

洪門信條

忠誠救國 義氣團結 義俠除奸

閱報價目表

△短期 壹個月……壹圓七毫五 叁個月……五圓

△長期 週年……廿[illegible]圓

無論本埠郵寄報費 外埠外國寄報價格壹律相同

報費先惠 [illegible]

蘇聯接納邀請出席倫敦會議

但不滿意會議之目的組織及日期

首相艾登昨廣播謂英國不欲作戰

倫敦九日聯合社電：蘇聯今日同意參加由英方主持在倫敦召開之蘇彝士會議，但表示不滿意此會議之目的，組織及日期。

莫斯科宣告：蘇聯決定參預之唯一原因，為它是和平解決國際爭點的擁護者，及對於在運河自由航行之問題，倫敦會議或開啟一和平途徑。

一則會訊交駐莫斯科之所有外國大使館稱，蘇聯政府不能忽略事實，就增加緊張之情況，對正發生於近東及中東區域，英法兩國現正向埃及採用實施重大及不公平壓力的手段。

蘇聯宣稱：它不認為由英國為主人的倫敦會議，邀請美、法、蘇及其他二十國，可有能力解決蘇彝士運河之將來。

它建議會議應擴大至包括其他二十二國，其中為新中國和共黨集團的其他成員，敘前中立國如印度，以及所有阿拉伯國家，由摩洛哥而至伊拉克。

它並提議會議日期宜由下星期四日展延至八月杪。

蘇聯再提議開羅，而非倫敦，將為更適當的會議地點。

一英國外交部發言人稱：蘇聯之最初反應，為被有一隊人前來，與原來被邀請者完全[illegible]，而它亦為被招請者之一。

無論如何，蘇聯承認世界大國之合法利益，以保持運河永遠開放，任由各國船隻來往，致駐巴黎之埃及大使前今日宣佈，開羅不欲取消收歸國有。

現有一印象，為西方三大國將會拒絕莫斯科之建議，展延會期及變更其組織。

莫斯科之有條件接納，是倫敦名單上之二十四國，其中僅有兩國仍須聽候其消息，彼等為埃及與希臘。西班牙已於今日接納邀請。

預料埃及總統納塞爾將於星期日給予其回答，它或會拒絕出席，伊於七月廿六日將蘇彝士運河收歸國有，致觸發危機，引起英法兩國誇示其軍力。

印度尼西亞與印度及錫蘭會議各允列席會議，但似彼等，印尼錫蘭會議不應偏袒於對論文法美計劃，由十國際權力管理運河。

對於爭執歧見武力，在巴黎及倫敦似覺默然無語，首相艾登昨夜在無線電及電視廣播中宣稱，英國不欲作戰，他希望無論如何，英國決心能同意於選擇之獨自控參運河，他們此時將拘打敵。

有官員之外交家今日報告，艾登接到一種秘密訊息，來自印度總理尼赫魯，請求彼取消英法之維武措施，開支登答稱，英國無意進攻埃及，但決意對世界航線保持運河之開放。

並無解釋的原因，英國陸軍部宣佈遲延至少二十四小時，以進行李運動三步兵師之總部旅前往地中海。

六架小型顧式飛機，每架可載一百人，及約二百架較小飛機，原定明日將航開前往運輸一批士兵，並無表示兩棲運兵船，預定運載日啓航，是否亦受影響。

一種泛的印刷報告稱：一萬五千人之第二步兵師，為四個英國師團之一，駐於西德，或須遣散，在危機期間參加在英國之戰略後備隊。獨發盟邦外交家謂：英國已通知其北大西洋公約組織盟邦，僅能有些人員及小部隊前往參涉於考慮時間動。

對於卜達兩報告，美國陸軍部尚未予以證實或否認。在巴黎之北大西洋公約的聯盟書則不加以批評。

在此等事件中，法國已隨立先例，其五個現役師團駐紮西德，法國已將其二個撤退，以協助壓服在阿爾及利亞的叛亂。法國軍事專家在巴黎稱：英法兩海軍師被徵召，將於明日在倫敦會議，以制作一聯合參謀部的具體計劃。

此間在巴黎有一重要來源，拒絕准用其名，說在蘇彝士事件中，英法不欲美國參予以直接軍事援助，因或引起蘇聯干涉。報告者續稱：無論如何，兩國甚欲美國給予精神及經濟支持。

天津市製成小型電動車

（香港航訊）天津消息：一種新的城市交通工具——小型電動車，已經由天津市電車公司修造廠試製成功。

這種電動車很像小吉普車，它是用蓄電池作動力，每小時可以行駛二十華里，每行駛五十華里約電費只要三角錢。電動車的機器構造簡單，操縱也很容易，在行駛的時候不排出任何氣體，除了電動機的輕微的旋轉聲以外，沒有任何噪聲。

恐蘇聯會參戰

美國欲置身事外

華盛頓九日聯合社電：總統艾森豪威爾是日召集國會領袖，於星期日在白宮會議，以通知彼等，政府意見對於蘇彝士危機，觀點嚴重。

當存國務卿杜勒斯約將歐遊時，早已計劃會議，但與杜勒斯商量後，總統於今日下午決定將會議移至白宮。

聞杜勒斯將向彼等描述倫敦之發展情形，英與法國方面堅持國際共管運河，絕對無意退縮。

對於國際管理，美國在根本上同情英法立場。

若埃及總統納塞爾拒絕接納至少有些程度關於國際化運河，英與法國已充分備戰，未必將與英法并肩前進。對於此點存在嚴重關懷之憂慮，在中東將很可能有戰事發生，美國政府或為置身事外，以便能勸蘇聯不參戰。

馬來亞貿易團

動程赴華談判貿易

紐約時報載新加坡專電：馬來亞貿易團的人員一行七人，二日由此啓程，飛往香港，然後由香港轉赴日本和一共產黨領導的中國。馬來亞貿易團的其他人員，人人都於三日啓程，他們將在日本與新加坡貿易團會齊後，即前往中國大陸。

據香港消息稱：新加坡工商業貿易考察團的半數人員已於七月廿七日飛抵香港，該團考察團共有六十人，並上居新加坡中華總商會會長，樹膠商高德根任團長，四海通銀行董事經理葉平玉任秘書長，[illegible]，印度商[illegible]之，[illegible]任副團長，前新加坡首席部長馬歇爾任顧問。

考察團抵達香港時，團長高德根向記者發表了一篇書面談話，說他們此行的目的是研究和發展新加坡和新中國兩地的貿易關係，並進而補充或擴大[illegible]；他們準備在中國逗留六個星期。

葉平玉秘書長在回答記者的詢問時說：新加坡工商業貿易考察團代表着卅九個工商業團体和單位，其中包括星洲的中華總商會，印度商會等。他又說：如果能夠恢復兩地間的正常貿易關係，雙方貿易總額可望達到每年五億元的數目。

泰國華僑六百餘

已乘輪到達汕頭

據新華社香港電：北京電台廣播報道：由泰國回國的華僑六百四十二人，二日乘船到達汕頭。

這批回國華僑中，有三百八十七人是華僑學生，他們將到各學校升學。此外，有六十二人是被泰國當局驅逐出境的難僑。

巴林群島領袖警告

預備屠殺所有英人

大馬士革九日聯合社電：一巴林國民黨領袖今日稱：若英國採取嚴峻措施，對付埃及之國有化蘇彝士運河，則巴林群島人民將破壞英國煤油設備，及屠殺在保護地之各英人。

巴林最高委員會運動之秘書長持克對告記者稱：任何軍事行動由英國採取，將結果於巴林街上屠殺各英人。

持克剛剛北漫遊阿拉伯國家。

將介石致書美總統

憂慮中立主義進步

華盛頓九日合眾社電：蔣介石警告艾森豪威爾總統，謂中立主義在亞洲有任何進步，將會誤導共產主義與自由世界間之鬥爭中吾等方面進退。

總統函[illegible]，日期為七月廿日，該台灣國民黨領袖[illegible]，對亞洲之最大危險[illegible]蘇聯之「欣賞」策略，及蘇聯與中共的「經濟侵入」計劃。

函件之抄本，昨從本總部國民黨大使館發表。

蔣氏之函件謂：新美洲[illegible]略之影響，加以所謂中立國家之投機合作，已在遠東擴張。對於中立主義，總統（副總統尼克松及國務卿杜勒斯）新發表聲明，顯然意見分歧，令本島外交界不安，未提蔣氏[illegible]體會等說。

美報界抗議禁止

記者訪問新中國

華盛頓九日聯合社電：美國之主要報紙，電台與電視網狀組織的執事，已向美國國務院提出抗議，反對政府禁止美國新聞記者前往訪問中國大陸。

國務院今日透露此消息，以回答詢問，[illegible]。

提出之抗議，係來自[illegible]時報經理兼發行人[illegible]，合眾社社長巴托羅繆，[illegible]報紙編輯會之主席[illegible]，哥倫比亞大學新聞學院[illegible]公司之代表。

三青年問吊結果

總罷工打擊塞島

尼哥西亞九日聯合社電：塞島希臘人今日在島上舉行總罷工，以抗議其三名同胞被英國處以絞刑，兩個人被控在一尼哥悉亞英兵俱樂部之花園爆炸，殺傷一人死亡。

上午一時許不久，三名青年在本島監獄中死於絞架上，因彼等在恐怖份子運動與希臘合併中，有叛逆行動，反對英國統治。

罷工為六小時，塞島希臘人，在島上之五十萬人口中，已佔「五分之四」，開始罷工，迅即停止差不多所有活動，獨島上之十萬土耳其人似如常活動。

關於希臘人的商店、事務所及製造廠不曾開門，總罷工人及其他工人繼續職務，表示罷工或延續直至星期一日。

受打擊之工程中，為英國軍事基地，在目前之營造工程，已分進行，欲將本島建立，成為英國在東中海東部之最後大基地。此等最重要者，亦在南方海岸附近之阿克洛提里的三千二百萬元新空軍基地，及二千八百萬元英國中東總部營地之聯合總部，該處空軍基地僱用二千二百希臘營造工人，總部工程則僱用一千六百人。

罷工引致島上之七家希臘報紙及兩家英文報紙停版，開土耳其報紙繼續出版。

三人問吊，其餘涉嫌希臘居民全体哀悼，街上闃寂無人，惟預計不要意外事發生。英國採取最嚴密預防措施，以對付示威運動。

增援之軍隊在各處把守，移動部隊則在各市鎮及村莊巡邏，[illegible]。

撰稿社一行前往協助埃[illegible]

印度[illegible]社電：印度[illegible]之社會黨[illegible]

▲本埠新聞▼

市府決定 宣式歡迎[illegible]足球隊

（本埠訊）[illegible]人之反對份子抗議，市政府已決定於八月十六日[illegible]足球隊來臨時，將僅有式歡迎及[illegible]招待。

代理市長[illegible]稱：市府不能[illegible]水，因市府不同意以人民[illegible]作此項支出。

市府又指出不能因[illegible]而影響體育運動員之[illegible]正式歡迎。有等反共份子將小小[illegible]，不可[illegible]觀法題新之行動。

管理局長[illegible]支持[illegible]，但稱[illegible]，則應予以[illegible]之歡迎。

局長謂聯市趨向 中央集權政府制度

[illegible]管理局[illegible]市區內之二十個城市，已逐步立法，將給予[illegible]之權力。此等觀點[illegible]市日管理局[illegible]力移交[illegible]市府[illegible]。

[illegible]，在從多之政府行政活動交與聯市時，則本地行政委會存在之必要已更減少。[illegible]已漸趨向中央集權之[illegible]，但不能否認[illegible]之崩潰。

省府宣佈參加 聯邦建公路新計劃

（安省訊）安省已同意參加聯邦政府之新橫貫加拿大公路計劃。

省府已授權公路廳長[illegible]與聯邦[illegible]簽署協定，聯邦將負[illegible]未完成之公路建築費百分之九十。[illegible]在本省區內尚未完成之橫貫加拿大公路，只餘百分之十。

安省為參加新計劃之第六省，現時未完成者為九百六十[illegible]。

▲加屬新聞▼

黃義禮出殯歸土

（滿地可訊）[illegible]黃江夏分堂[illegible]梁山公所[illegible]黃義禮先生[illegible]人，[illegible]大[illegible]，熱心公[illegible]，於本月一日[illegible]不幸[illegible]，享壽八十有二歲[illegible]。

本月[illegible]日下午二時[illegible]，黃江夏分堂主祭，[illegible]梁山公所代表[illegible]，[illegible]代表[illegible]，[illegible]遊行[illegible]。

移民部長謂「歧視」 為加移民政策之基石

（渥太華十日電）[illegible]加移民部長[illegible]，加拿大之移民政策建立于[illegible]基石，其中一角在「歧視」。

[illegible]選擇移民入口而言，[illegible]某一國籍之人[illegible]，[illegible]中國人及印度人。

[illegible]又宣佈政府已考慮[illegible]百五十名印度人之入口數字增加。[illegible]現在對移民[illegible]之情況，[illegible]會中之反對黨[illegible]移民[illegible]中國人及印度人之限制過嚴。

合作黨議員謂移民部 防諜思想太天真

（渥太華十日電）[illegible]合作黨[illegible]移民部[illegible]共產黨之人[illegible]。

[illegible]入加拿大，[illegible]對[illegible]。

哀謝

先考[illegible]公府君[illegible]六月[illegible]七日不幸[illegible]享壽八十四歲，[illegible]七月三日扶柩歸土，[illegible]各宗親戚友[illegible]存殁均感[illegible]哀謝

孤子[illegible] 泣血稽顙

未亡人 [illegible] 拭淚稽首

媳婦 [illegible] 拭淚稽首

女 [illegible]

男孫 [illegible] 拭淚稽首

女孫 [illegible] 拭淚稽首

孫媳 [illegible] 拭淚稽首

曾孫 [illegible] 拭淚頓首

外曾孫 [illegible] 拭淚頓首

（恕不訃聞）

花圈

[illegible]公所　[illegible]合家　[illegible]

賻儀

[illegible]

素車

[illegible]

美國總統輪船公司

ASK ABOUT AMERICAN PRESIDENT LINES ECONOMY FARES BEFORE YOU BUY YOUR TICKET TO HONG KONG

美國總統船的經濟艙[illegible]

AMERICAN PRESIDENT LINES

The Comfort Sunshine Route to and from Hong Kong

Chinese Passenger Office

761 Sacramento St., San Francisco 8, Calif.

QUON ON CO., LTD. General Agent 254½ Pender Street East Vancouver, B.C.

美國總統輪船公司 華務部經理 [illegible]

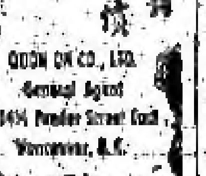

均安號

美國總統輪船公司總代理

[illegible]

由香港開往大埠輪船 八月廿伍日 九月十五日

由大埠開往香港輪船 八月廿貳日 九月廿六日

Quon On Company LTD.
254½ E. PENDER ST.
VANCOUVER, B.C.
Pacific 1025

陳郁公司

CHIN YOKE CO.
128 CHESTNUT ST.
TORONTO ONT. EM8 2665

唐山生油

[illegible]

復興公司

FORD HING
167 McCaul St.
Toronto Ont.

「五星紅旗下的新中國」[illegible]

[illegible]

侯萍溪醫務

[illegible] C.O.D. [illegible]

士碌電帶公司

A. Smith Belting Works
136 York Street at [illegible]
Phone EM-3-1437

友注意 機器出售 井深井抽水 裝置有請 水電已淺 機化學 本舖[illegible]

友記合棧有限公司

Yau Kee Hop Jan Company LTD.
31 ELIZABETH ST. TORONTO, ONT. EM3-[illegible]

香港[illegible]來[illegible]各項貨

加東總代理美國古利[illegible]味

白油鐵桶六十磅[illegible]元

（本行價目）

[illegible]

加東總代理 [illegible]

萬利燒臘

MON LEE CO.
109 ELIZABETH ST., TORONTO, ONTARIO, CANADA
Empire 3-1921

[illegible]

西醫謝日棟

129 Dundas St. W.
TORONTO ONT.

[illegible]

陳子豪

GEORGE CHAN J.P.
NOTARY PUBLIC — IMMIGRATION CONSULTANT
[illegible] TORONTO ONT.

[illegible]

偽赤紙幣一千二百元 售價為七十五元

[illegible]

保留百加委路樓字 加屬洪門之策源地

★國會議員建議★

柯京．加京大社電：[illegible]

一千多日 無交通意外死亡事件

[illegible]

漁船失踪 空軍尋索無效

[illegible]

紐省連續發生兩宗殺妻案

[illegible]

餐館出賣 如意面議

99½ Dundas St. E. Toronto

安省中華總會館附設文化影片社放映

本總會館議決自七月一日起[illegible]

新胡不歸

張活游　陳綺華　白燕　[illegible]　何非凡　林妹妹　小燕飛（主演）

地點：[illegible]戲院　時間：八月十二日下午二時（放演兩場）

WESTERN HEATING & VENTILATING Co. Ltd.
2324 Danforth Toronto.
OX-9-1197 OX-9-1198 聯洽住家 UN-1-1564
Domestic, Commercial & Industrial Specialists

天然煤氣為最利便經濟之燃料 本公司是天然煤氣專家為家庭商業工廠服務如華友欲改置新置水爐燄氣爐換氣爐等今為利便華友起見特聘關洽為華人經理如有委托請與關君接洽他誠意為君設計

各款貨品 分期現款 一律歡迎

環球公司

(多)(多朗) WAN KEW CO. (加)(大拿)
82 Elizabeth St. EM.8-4229 Toronto, Ont. Can.

四時瓜菜荳腐芽菜金豬臘味

△大批唐貨到步
△價格特平

發菜綠荳平沽一百磅十六元二毫五仙
十六頭五磅庄什錦菜
綠平沽每箱三十六元
六毫五仙

司理 [illegible]

中國國貨公司

加拿大 多朗多
China Trading Company
145 147 DUNDAS ST. W. TORONTO ONT. EM.8-8700

欲買最靚罐頭冬菇 請來帮襯保証滿意

六両百零五安士原罐冬菇每箱 十九元貳毛五
六両百零五安士切片冬菇 十八元[illegible]
廿四罐廿安士原罐冬菇 十五元四毛
廿四罐廿安士切片冬菇 十四元九毛六
廿四罐十安士切片冬菇 七元[illegible]

代理 C.P.R. 車票匯兌 C.P.A.
飛機票往港單程六百五十九元
雙程壹千貳百零六元

[illegible]

中國國貨公司　正司理 李民揚　副司理 林[illegible]

廣興有限公司

加拿大 多朗多
KWONG HING CHINESE FOODS LTD.
64½ ELM ST. PHONE EM. 8-2307
TORONTO ONTARIO CANADA

本公司[illegible]

△罐頭食品▽

冬菇廿安士十庄每箱二十四罐 出一十五元七毛九
冬菇十安士十庄每箱二十四罐 出八元七毛九
芽菜廿安士十庄每箱二十四罐 出[illegible]
[illegible]

總理 吳道一
司理 鄭傳富

國新商店

KWOK SUN TAILOR
181 Dundas St, W.
Toronto Ont. EM.8-1449

國新服裝專家 專接乾濕洗熨

[illegible]

禮道實業有限公司

華區分行李市街八十九號
分行司理林攀貞
Largest Realtors In Canada
Main Office 1172 Bay St. Toronto 電話 WA-4-5761
林攀貞電話 EM. 8-9109 住家 WA-2-6901

◎好音．特告

[illegible]

◎現有[illegible]

天生堂

華埠 電話 PA. 6011
Hing Sang Hong
362 POWELL ST. EAST Vancouver, B. C. Canada

（痔瘡發育機）
（陽痿救星丸）一料十元五毛

[illegible]

光源

加拿大 多朗多
(金)(豬)(臘)(味)
SIU YUEN
70 Elizabeth St. Toronto Ont, EM3-[illegible]

本公司 精製臘味 金豬燒鴨 四時瓜菜 祖國貨品 海味藥材 綠茶白米 燒臘齊備 [illegible]

C.P. CHOW REFRIGERATION SERVICE
[illegible] DUNDAS ST. EAST TORONTO

新會縣發現陳白沙真蹟

（香港訊）新會消息：新會縣自明以來，有名人、名儒如陳白沙，胡金竹，書畫家如黃僚，廖明士，詩人如黎簡璞，黃牝仙，名作家如梁啓超，藝術家如日本等。所遺手蹟及著作不少流傳民間。特於今年二月下旬委託黃兆二先生及文物管理會委員如松，陳焯等在民間搜集文物小組，進行搜集。迄至六月初旬，徵集有一萬多冊，陶器四百多件。於七月廿二日至廿四日在會城公開展覽。

展出的書畫部分，有新發現的陳白沙，胡金竹的字畫真蹟，高宗公祿獲畫卷，以及元、明名家馬文、伯丁等的畫軸，陳子壯、今釋和尚、林則徐的字書等。其中清初名書家八大山人畫的鰥魚中堂至為名貴。鰥魚很「飄動」，栩栩如生。還有梅縣晚清詩人黃遵憲手札、對聯戊戌政變願為名送，是為史料旁証。

其他文物有周代銅食器，玉器周代圭璧，漢代印章，康東清代以前象牙雕刻等。

陶器則有宋代各地名窰所產青釉瓶碟，明代五彩瓷，白瓷、青瓷的瓶罐；清代康熙、雍正、乾隆、嘉慶各年間瓷器。最古的是出土不久的唐代九彩陶俑，雖然在土中歷千餘年，釉彩仍未脫落。

南海農村發展副業

（香港訊）南海消息：南海縣農民很多從事多種副業，發展副業生產，以增加收入。如平洲區各農業生產合作社最近飼養生豬四千餘隻，鴨九千隻，種水浮蓮一百餘畝，一區有些社員按照自己的特長去打柴，燒磚，紡花，捞海沙，割茜草，捉魚蝦，估計五月份收入達二萬餘元。又如三教（水步）鄉棉教（水步）農業生產合作社，利用一千畝魚塘養飼養魚花。預計至今年十月便能養殖淡水魚一百八十萬尾。永安鄉農業生產合作社開荒種番瓜和蕃薯，鴨，預計每戶社員平均增加八十餘元收入。

南海縣人民委員會已組成副業生產辦公室，加强領導農民進行副業生產。

羅景耀 醫學博士
189 DUNDAS ST. W. TORONTO ONT.
電話 EM. 8 5538
醫務所 設在丹打街西壹百零九號
診症時間 下午貳時至八時 禮拜六 全 禮拜日 下午弍時至六時

盤國恩 醫學博士
DR. F. H. PON
192A DUNDAS ST. W., TORONTO ONTARIO
時間 △星期一至星期五 上午十時至十二時 下午二時至伍時半 △星期六 上午十時至下午壹時 △星期日 下午二時至五時 如有特別事情預約
醫所在丹打街西門牌壹百九十二號A
△電話 醫所 EM6-4595 寓所 LE 6-9275

接車行李
本人常駐天梨閘埠接車行李，倘有僑胞搭房或過埠貨車行李者，由電話或可親到天梨閘詢問便知 黃湖啓
113A Chestnut St. EM3-2717

承接坭水工作廣告
本人專做坭水工作，凡打沙灰、補墻壁、砌墻、修整屋頂、水溝及白鐵等工作，華友委託，倍表歡迎
ED. DILLON 244 McCAUL ST. 電話 WA-2-8782

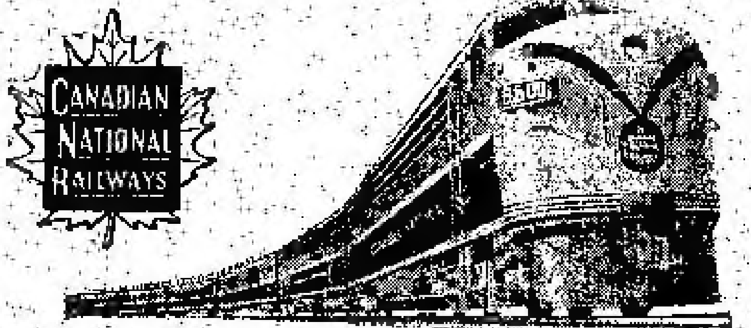

回國及返加船票
華僑回國，或辦貨，請用詩晏亞火車，招待妥當，回國或來加定位，船票，飛機票，請與麥錫舟君接洽，或詩晏亞代理。
加拿大國家鐵路啓
華人搭火車部代理人 E. C. Mark
12A Hagerman St. Toronto
電話：EM-3-9655 WA-2-6309

香港 麥廣記 參茸行
Mak Kwong Kee
世業二百餘年 宗旨專賣正貨
本行選辦人參、鹿茸、鹿筋、蛤蚧、玉桂、補品、大補茶
加拿大總代理 陳沃公司 CHIN YOKE CO. 130 CHESTNUT ST. TORONTO, ONT. CANADA TEL. EM 6-2046
歡迎外埠僑胞函購 迅速郵寄 按保滿意
49 BONHAM STRAND W. HONGKONG
香港南北行街四十九號 電報七七九六

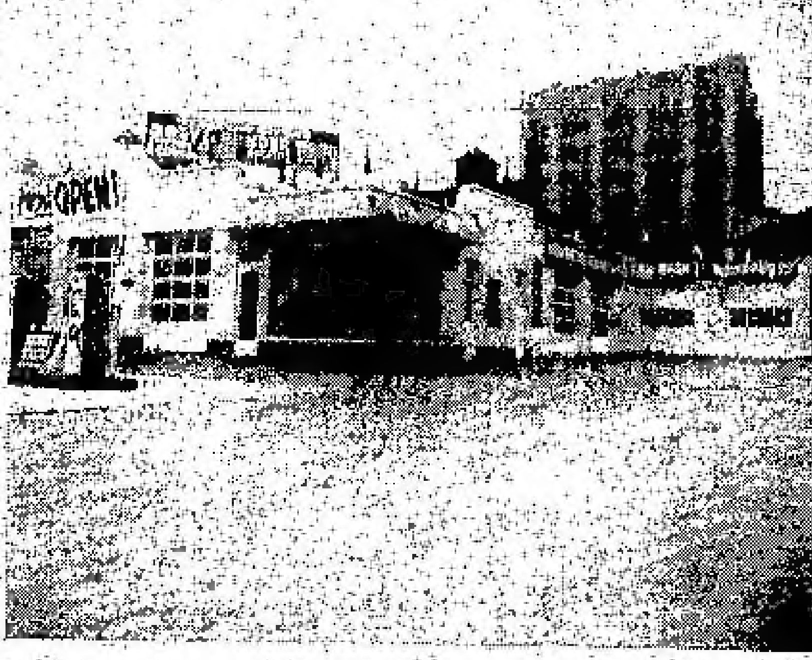

Edward Motor Service
132 Chestnut Street Toronto Ont.,
Telephone: EM6-6192 EM6-5324

悅華企業有限公司
總理廖崇憲 副總理林進寧 助理何連丁

啟者：近年來因加國公路交通之便利，我華僑購買自由車者較爲盛，旅行方便之用，其數日衆。本公司爲利便僑胞起見，除經營旅館洗車停車場而外，兼營修理自由車，廠在旅館側邊，地位與其他小輕營數年，極受遠近僑胞光顧，所以生意進步之速，有如日之東升。茲爲生意需求，請工廠各部擴充，添請技術人員，務於修理工作快捷妥當，同時本公司爲答謝僑胞光顧雅意，工廠各部價目減價六十天，凡我僑胞如有車修理或「全車油色」價目等，前相宜。

生活飯店新張廣告
本飯店創設在部城唐人街七十二號，創辦者不惜重資裝飾輝煌，地方雅潔，務求現代化，特由祖國聘請上等厨師向僑界服務，所製餅餅美味適口，希望僑界惠顧，大讌小酌，經濟時菜，隨時應命 本飯店主人啓
WA2-0298

NORMAN ENDICOTT
Barrister & Solicitor
4 ALBERT ST. EM4-2846
律師 NORMAN ENDICOTT
即文少章 專辦大小案件及買賣合約等件 常備中文傳譯人員
地址在亞拔街四號

Vogue Laundry & Dry Cleaners
520 PARLIAMENT ST. PHONE WA 4 1024
新張營業 重要啓事
活加機器 乾濕洗衣館
[illegible]
本衣館啓

遠東商業有限公司
加拿大 溫莎埠
自製「金龍社新商標」出品
Oriental Commerce Limited
1574 Lincoln Road
Windsor Ontario Canada.

遠東商業公司（味）精廠（遷）舖啓事
李鐵如啓事
啓者：近來時多過埠，在店工作時間甚少，凡親友來函取貨，可直寫本公司或司理部收，倘非與弟個人來往之函件，不可按弟之名，以免阻誤時間，致有負顧客之厚意，謹此奉告，幷候
諸君康健
弟 李鐵如 謹啓
遠東商業有限公司 金龍社新商標出品
總經理 李鐵如 化學師 李國楫 同啓

加拿大 治安大藥房 都朗度
GEE ON CO. 78 ELIZABETH ST. TORONTO, ONT. CAN
★本藥房運辦道地正藥材，香港中西成藥，丹丸散，化妝品，各種香梘，日常用品，……均有發售，備供僑胞之需求。
●敬濟堂蛤蚧大補茶 每盒四元
●傷風療肺止咳露 每樽七毫五
●化痰順氣止咳丸 每樽銀七毫
●比市利公司萬應藥膏 每樽壹元、叁元。
●珍珠花柳搜毒丹 每盒銀三元
●珠珀白濁解毒丹 每盒銀二元
●皮膚濕毒藥水
△新書到
▲最新各種名伶唱片
▲今古書籍武俠小說
△代理雜誌書報：香港家庭生活，東風，東西，……

駱盛和藥房
TOM LOCK DRUGS
136 Dundas St. W. Toronto
EM-6-3122
Photo Finishing By Charles Abel
本藥房專以服務僑胞爲宗旨，精辦各種良藥，配製醫生方單，代……影用具，兼代沖晒放大各種相片，一日收……文化類日用品，代理……心……。
本號能代僑胞配製各種藥單，外埠僑胞來信來電訂購，捷妥當，交郵付奉，無誤，如蒙光顧，無任歡迎

龍溪縣漁民 捕獲一條大鯨魚

(香港航訊)福州廿六日消息：福建省龍溪縣石碼鎮海豐漁業社阮如品，八日用虎網捕到一條重達三百市斤的大鯨魚。這條魚剖殺後，頭重五十八斤，還從魚肚子裏取出了一塊半斤重的石頭來。據是縣轄後漁民解放後捕獲得到的第二條大鯨魚，比不久前東山縣斗門鄉漁民在育井洋海面捕到的只小十餘斤。

又訊：廈門市嶺航漁業生產合作社第六組和沙試用燈光、圍網捕鰣魚，僅七月十四、十五兩個晚上就捕到一萬九千條鰣魚，等於過去鈎釣捕鰣的十五倍左右。

目前，廈門市外海漁民紛紛增備採用新法進行生產，根據現在生產情況估計，到了鰣魚旺季，每夜可能捕到一萬多條。

上海設廠造手表 年內可正式生產

不久以後，上海就將出現第一個製造手錶的工廠，這個是中國除了部分鐘錶外，全部配件都是自製的第一個製造手錶的工廠。

會"上海日用品質量比較展覽會"上展出了上海試製成功的第一批十七鑽長三針夜光防水手錶以後，上海和全國人民都很關心，希望能知道中國自己製造手錶的發展情況。

為了使中國自製的手錶處理早些供應市場，在上海市第二輕工業局領導下，四月中旬成立了手錶製造籌備處，目前正積極進行試製的工作，以進一步提高手表的使用價值。

手錶製造籌備處最近派遣了四個技術人員到北京、天津等地去向蘇聯和德國專家學習經驗，向有關科學部門吸取意見。

目前，技工和技術人員正在研究解決淬火和刀具問題，一俟解決決定，各項成績試工作後，中國自製的手表即將在年內正式生產。

廣州中山紀念堂 孫中山先生紀念像 重新塑製初稿完成

(香港訊)廣州消息：廣州市中山紀念堂台前之孫中山先生紀念像，將重新塑製安裝。

中山紀念堂原來安裝中山像，這是數年前由廣州石牌中山大學之銅像，該銅像僅高二點七公尺，廣州美術界人士如特成立一孫中山紀念像雕塑組，準備另行塑製一具高達五公尺中山像，藉以代替舊像。雕塑組於本年七月間進行造型設計，博訪有關孫中山先生生平資料，力求神似，據悉初稿已經完成。

石岐新車站 建成已啓用

(香港訊)石岐消息：新建成的廠中公路石岐市長洲車站，已經啓用。車站背後的月台和車庫，仍在建築中，短期內可相繼落成。

這個新車站，有一個可容九百乘客的候車室一間，婦嬰室，閱覽室及物間處各一間，此外還有三個售票的售票處，辦公室等，車站門前，將闢一個公園。(陸)

埠仔餐館平賣 如意請來面議
Esquire Grill
44 King St. W.
Oshawa Ont.

衣館連樓出賣 價錢特別相宜 有意置實業者 請即前來面議
43 Roncevalles Ave.
Toronto Ont.

餐館出賣
本餐館在都城最旺區生意歷年穩當樓上有四個房和文熱水爐氣長期舖排租極平倘有僑胞欲營斯業者請前來面議
Kingston Cafe
924 Kingston Rd. Toronto
OX1-0001

大餐館生意出賣 取價四千五百元
Grand Cafe
Bracebridge Ont.

馬植三經紀
Ken Wiles Ltd Realtor
153 St. Clair W. Toronto
Office WA1-1191
Res LE1-5545
本人代理樓屋大小生意買賣經紀忠誠服務僑胞光顧特別歡迎

躍市林
加拿大最好之香煙

HOY'S 450 MAIN ST. VANCOUVER B.C. **馬開錫電器行** 專售哥寶唱機
◎命屋新到紹級長壽片 世界文壇不朽名著 **改編紅樓夢大全共六只**
楚文所飾賈寶玉 李寶瑩飾典型林黛玉
麗蘋飾痴情薛寶釵 余擁 香港電台一號的呼聲 錄音優異樣
絕代佳人 麥炳榮 鄭碧影 少新權 白文標 梁素琴 萬文紅 合唱 三只
西廂記 李寶瑩 劉少文 鍾麗蓉 楚文所 妙生 陳秀英 三只
倫文叙 鍾雲山 朱頂鶴 馮鏡華 李慧 李錦昌 傅標安 三只
玉葵寶扇 羅麗娟 何曉鴻 白龍珠 伍木蘭 劉少文 三只
◎美聲最新長壽片 每只四元五毫
洗劍麗 鄭志偉 林家聲 紅鈴女 伍木蘭 小甘羅 **孟姜女萬里尋夫** 三只
◎南聲第一期長壽片公司 每只四元五毫
洗劍麗 鄭碧山 郭少文 杜國威 伍木蘭 **下卷大結局** 一江春水向東流 共二只
鄭寶慶 羅麗娟 (呆佬拜壽) 一只
江平 馮玉玲 (除却丁亞九) 一只
伍木蘭 黃鳳鳴 何少珊 李雲 李流 **潘金蓮** 二只
◎鴻運公司新到二十三樽轉片每只四元五毫
洗劍麗 馬上琵琶 梅妃怨 一只
任劍輝 梁醒波 芳艷芬 鳳凰女 **春燈羽扇恨** 羅麗娟 **鄉村姑娘** 一只
▲歡迎外埠C.O.D.交易安全快捷
◀長壽及普通唱片包羅萬有目錄印備函索即奉▶

M. Y. HONG 150 QUEBEC ST. PRINCE GEORGE B. C. CAN. **文田藥行**
痔根斷請用消痔丸
文田專醫內外痔瘡大便下血肛門腫癢
寄藥郵費三毛五內服消痔除根丸此藥專
治男女內外痔瘡肛門各種病初起兩樽老
痔多服此丸服法安全在佛山醫愈多人
每樽廿四服十兩樽十五元不受C.O.D.

本報承印中西文件

加拿大埠 **均興藥房** 新廣朗
GUON HING
72 GERRARD STREET W.
TORONTO ONT. CAN.
補腎壯陽固本丸
補氣壯腸益精丸
順氣化痰止咳丸
祛風散熱發斑丸
李公塗濕止癢水
消腫止痛跌打丸
刀傷止血跌打粉
刮癆跌打藥酒
各種上等藥材
中醫 吳仙根

劉璧 照相
204½ Wellesley St. E.
TORONTO.
電話 WA-1-7756

加拿大 **富隆雜貨芽菜公司** 滿地可
FOO LUNG IMPORTERS & EXPORTERS CO.
MONARCH CHOP SUEY PRODUCTS
78-80 LAGAUCHETIERE STREET, WEST
TEL. PL. 6409　MONTREAL 1, QUEBEC　TEL. HA. 9961
合時貨品源源辦到 罐頭雜貨茗茶海味 挑選精美以應顧客 衣館餐館用具齊備 轉聘祖國名師主理芽菜業務
▲代理▼ ◎古巴公司 ◎茶葉 ◎鴻安 ◎梁公司 ◎公司

加拿大 **廣東飯店** 多倫多
CANTON CHOP SUEY HOUSE
74 ELIZABETH ST.
TORONTO, ONT. EM-8-6334
廣東飯店 從新裝置 特聘名廚 日夜開市 大筵小酌 招待備至 外賣包送 定令滿意

加拿大 **新共和** 滿地可
SUN KUN WO
63 LAGAUCHETIERE ST. W.
MONTREAL, P. Q. TELEPHONE UN 6 3113
本號專辦唐山雜貨 地道藥材 膏丹丸散 四時瓜菜 金豬等燒臘 如承光顧無任歡迎

華興電熨斗公司
179 ELIZABETH ST. TORONTO ONT.
電話 WA-3-2254
修理衣館各種機器及電風扇 兼有八百、九百、一千火力 電熨斗新風扇 猛力電水煱 外埠C.O.D.寄貨 當日照行李 周北鉛 啓理

IMPERIAL BANK OF CANADA
116 ELIZABETH ST. TORONTO PHONE EM6-5259
華區帝國銀行
◎設備安全貯蓄箱 以應華人顧客租用
你的貴重物品安全，免被火燭或盜竊否？本行最近設置許多新安全箱，留為你用，租金每日不及一仙。本行經理香港來歡迎，如有貴重文件或需要，請到本行商量。開始服務，所有顧客，當予以迅速及特別照顧。

L. J. WALKER
Manager
司理華嘉民

金綸 KAM LUN
TAILOR AND CURIOS
31 ELIZABETH ST.
TORONTO ONT.
聯一十三街人唐朗度多
電話 EM.8-8259
忠誠服務 工精價廉
●快捷妥當●
門市部 專售祖國著名產品
裁縫部 承接各種餐館男女招待員(企檯)服裝 請將尺寸長短列明

勝架兒弟藥房
SINGER BROS, DRUG STORE
34 Queen Street East Near Victoria,
Toronto, Ontario Canada
▲大補丸 有轉弱為強 返老還童之功
本藥房精心研究鍊製之培元大補丸西名(INVIGORATORS)敢謂有轉老還童之功，服者服之固腎效如神，壯者服之而益壯，患精神衰弱者服之尤奏奇效，每樽價銀二元半 三樽六元半
▲治癬聖藥
本藥房代理(KOPEE)專治[illegible]
▲患痔症者注意
[illegible]
本藥房之(寧神丸)西名(NERVE-RESTERS)[illegible]專治失眠與不安[illegible]
(注意)本店星期日全日休息，[illegible]
本藥房主人啓

美國今日經濟展望

David Goldway 著 [illegible]編譯

[illegible]

軍費龐大

[illegible]「國家安全」[illegible]

結論

[illegible]

廣東大部地區晚稻播種完畢

★台山[illegible]

（香港訊）台山消息：[illegible]

廣東各地甘蔗普遍生產旺盛

今年種了百餘萬畝

（香港訊）廣州消息：廣東各著蔗區今年新植蔗苗，已進入生長旺盛期，早植蔗苗已長高至四尺五寸，最慢的也有一尺多。海南、湛江[illegible]

[illegible]增加了一倍餘。

[illegible]行車時[illegible]

[illegible]

143 DUNDAS St. W. TORONTO ONT.
KENT LEE AGENT
WILLIAM WONG
SUI SHANG CO
270 Lagauchetiere St. W. Montreal 1, Que. 電話 UN.5656

永興隆 麵廠
WING HING LUNG CO.
舖 UN1-5272 宅 UN1-4436
1072 ST. URBAIN ST. MONTREAL

精美出品 馳名一家麵 鬆化春卷皮 爽滑靚炸麵 脆滑雲吞皮 鮮明全蛋麵 便利異常

貨真價實 久創盛譽 遠近馳名 快捷寄遞

三利公司
SAM LEE CO.
102 Elizabeth St. Toronto, Ont. 電話 EM-3 0062

[illegible]

黃雲友商店
WONG WUN YOU 119 Dundas St. W.
TORONTO ONT. 電話 EM-4 6088

[illegible]

國語片

[illegible]

好世界飯店
Hoe Sai Gay
69 ALBERT ST.
TORONTO EM.8-9817

承辦大筵 隨意小酌 本店主人啓

131A DUNDAS ST. W.
TORONTO, ONT.
EM.8-[illegible]

永泰昌公司
WING TAI CHONG COMPANY
64 Lagauchetiere St. W. Montreal, Que, Can, Phone UN1-4061

[illegible]

律師葉求歸
137A ELIZABETH ST.
TORONTO ONT.
辦事所 EM4 9940
住宅 EM3 0090

[illegible]

加拿大 多城 長城書局
Great Wall Book Co.
115 Chestnut St.,
Toronto Ont.

週刊：銀燈 東風 星島週報 人生 英語週刊 [illegible] 天地人 新天地

旬刊：東西 香[illegible] 家庭生活 家庭良友 新[illegible] 藍皮書 集[illegible] 西點

歡迎各界訂閱及指導
優待長期訂戶一律九折

[illegible]

加拿大 [illegible]公司
VAN KEW IMPORTING CO.
4012 CLARK ST.
MONTREAL QUE. CAN.

[illegible]

晨鐘

說古談今

技擊小說 洪熙官血戰羅浮山

(卷七)(九) 我是山人著

揚得公沉思一會，便覺其言之有理，乃下令衆人前進，向山谷中走，燈光照而行，三十餘人，躡足前進，靜悄悄至谷口，將近余家[illegible]，忽聞得犬吠甚烈，其聲汪汪，響徹山谷，衝破此沉寂之空氣！揚得公一聞犬吠聲，大驚曰：事敗矣！此狗一吠，必爲洪熙官等所知[illegible]，剛打開柴門，大吼一聲，隨同阿朵步衝入，不料踏前數步，門內，門後一人撲出，大喝一聲，[illegible]阿朵[illegible]一刀劈來，刀光此處，[illegible]揚得公等大驚，[illegible]原來是洪熙官[illegible]余家[illegible]以[illegible]洪熙官[illegible]阿朵等，以為江[illegible]死，實為大患，[illegible]余家[illegible]乃[illegible]余化龍洪文定[illegible]，[illegible]大吠[illegible]，[illegible]有人[illegible]吹熄[illegible]公[illegible]門外，大吼一聲，飛步衝上。

揚得公[illegible]單刀，直取揚得公，揚得公舉劍擋住，二人便在茅舍之前展開大戰。背後子李壽山武飛龍等，亦欲上前助戰，忽聞茅舍之內，一聲吶喊，衝出五人，爲首一個，手執雙刀，身材雄健，上唇一髭，鬢髮斑白，乃是[illegible]一老者，此老者非他，就是余化龍之姐，王大嫂，上文說過，王氏爲名教頭之女兒，且精名[illegible]，[illegible]，不論[illegible]，[illegible]門弟子來到相犯，勃然大怒，便率領其子余化龍[illegible]阿朵等，出門應戰，新時也，王大嫂手執雙刀，直取李壽山，只見雙刀飛舞，寒光閃動，刀法利害，密不透雨，李壽山雖爲著名[illegible]，卻非王大嫂敵手，戰得幾個回合，氣力不繼，急回頭敗走：那一邊，洪文定抵受彪悍人傑二人，亦各執軍器，與侯武飛龍等二十人廝殺，洪文定手執一口龍泉寶劍，如虎入羊羣，左衝右突，殺到龍門弟子，狼狽敗走。（未完）

美國怎樣阻撓落後國家工業化

史一濤

因此，財政赤字在一九五二年至一九五九年的八年間就達到了十二億二千萬盧比，而國債到一九五五年就已達八十億盧比以上。其他落後國家的情況也類似，[illegible]在[illegible]國家的[illegible]人利己的打算下，[illegible]是不會有多少財政能力用來發展它的本國民族工業的。

綜上所述，可以清楚地看出美國是如何千方百計地阻撓落後國家的工業化，使落後國家[illegible]工業化[illegible]。

正如印度國際問題專家達文所指出：「沒有一個國家能夠以參加美國集團的方法達到工業化或改變它的經濟面貌。」

美國利用阻撓落後國家工業化的經濟手段，越來越受到這些國家的反對。第二次世界大戰後，許多國家的人民在擺脫殖民統治，已進一步要求在經濟上擺脫帝國主義的控制和奴役，要求改變落後的[illegible]國家的不能獨立[illegible]，[illegible]本國民族工業[illegible]已越來越大了。[illegible]全國[illegible]貿易會議上[illegible]如何[illegible]數非洲[illegible]，[illegible]我們必須[illegible]工業化[illegible]可以不[illegible]依賴[illegible]的需求，也不[illegible]出[illegible]的[illegible]商品[illegible]價格[illegible]的影響[illegible]我們必[illegible]以[illegible]。

河南花洲之滄桑歷劫

六種牡丹花 壯盛異常

△滄桑歷劫 幾度繁華

廣州因珠江[illegible]，分為河北河南兩岸：但與河南一水先行成立然後乃有河北之稱，而河南之名則因爲唐代某節度使，自河南調揚州，攜有牡丹花，所生出之花，不甚巨大牡丹花，[illegible]。[illegible]偉如[illegible]之花[illegible]，惟[illegible]宋之丹香，路[illegible]因[illegible]於今日之花洲地方，關爲花園，[illegible]之[illegible]牡丹移栽，[illegible]其中，不料花一經當，比在河南時所結人爲一倍，一開起來，[illegible]，[illegible]小河南，[illegible]人[illegible]，[illegible]之[illegible]，[illegible]花人之[illegible]，[illegible]植成如此壯盛，[illegible]鴨色一時[illegible]洲之[illegible]南一地[illegible]只有[illegible]人[illegible]以[illegible]。

促使國內[illegible]，利用[illegible]而[illegible]們必須[illegible]品組成的[illegible]成品或半製成品[illegible]蘇克魯[illegible]奮奉不[illegible]推殘它，[illegible]從[illegible]物[illegible]量一切我們的[illegible]以及工業[illegible]所[illegible]受外國人的役奴[illegible]。

現在，經濟[illegible]切要求和願望[illegible]，[illegible]一點[illegible]行[illegible]播[illegible]中山[illegible]容[illegible]他們[illegible]小自的領導[illegible]時代，一代[illegible]只[illegible]傳[illegible]下一代的[illegible]希望的那[illegible]時代[illegible]自然，人們[illegible]新的[illegible]故[illegible]吃[illegible]巨流任何人[illegible]因[illegible]總，[illegible]會被[illegible]。

度使[illegible]此，[illegible]攜[illegible]花匠[illegible]以花[illegible]一個巨族[illegible]牡丹花[illegible]凡[illegible]人家[illegible]專人[illegible]富貴花[illegible]由[illegible]之[illegible]河南[illegible]花洲之[illegible]名[illegible]為花之[illegible]因[illegible]自然[illegible]而[illegible]一[illegible]色[illegible]便又因[illegible]元明代[illegible]新花洲[illegible]洲一[illegible]徒[illegible]泉之[illegible]於花洲之[illegible]本[illegible]復[illegible]及[illegible]令[illegible]以來（未完 待續）

菊花在夏天也開放了

西安市[illegible]公園的菊花，今年提前[illegible]開放，[illegible]供遊人觀賞。

菊花，別名秋菊，[illegible]九月[illegible]。菊[illegible]年生[illegible]本植物[illegible]原[illegible]中國，[illegible]時代[illegible]已[illegible]栽培，「[illegible]，[illegible]已[illegible]出一[illegible]新的品種，成爲中國人民[illegible]的花卉之一。

[illegible]公園的菊花，今年提前開放，[illegible]工[illegible]花[illegible]日照[illegible]的習性，施行人工控制，[illegible]在[illegible]，[illegible]菊花[illegible]，[illegible]黑布[illegible]時間[illegible]室內[illegible]，[illegible]冬天[illegible]，[illegible]這些[illegible]形成花[illegible]，[illegible]秋[illegible]菊花的[illegible]色[illegible]。

▲麥臣殯儀店

本店承辦中西喪儀 無論遠近皆可通知 衣冠禮儀皆有代支 如要到埠亦可鑒修 價廉從速早已聞名

Thompson Funeral Parlor
132 Carlton Street
Toronto WA4-3771

滿地可 加拿大 良棧公司
LEONG JUNG CO.
92 Lagrauchetiere St W. Montreal, Que. Phone HA.8540

△唐山海味 △油糖雜貨 △燒豬燒臘 △鮮明魚蝦 △四時瓜菜 △藥材丸散 △瓷器古玩 △批發華洋 △銷售光顧 △一律歡迎 總代理 △芝城味素 精粉

占市魚欄
F. T. JAMES CO. LTD.
7 SMALL ST.
TORONTO ONT.
PHONE EM4-0131

常有新鮮蝦蟹及各款海味發行 要沽價格相宜 遠近華友 顧特別歡迎 本主人

加拿大 大同飯店 多倫多
TAI TUNG
74B Elizabeth St.
Upstairs EM 6-7066
TORONTO ONT.

新張廣告
飯店從新[illegible] 特聘上等廚師 各[illegible] 大宴小酌 隨時應酬 星期六加[illegible] 午夜四點 價廉貨美 主人鞠躬歡迎

永盛公司 多倫多
WING SHING CO.
80 ELIZABETH ST.
Toronto, Ont. Phone EM3-2715

本號專辦 [illegible] 營業時間 由上午九時至下午六時 經理 麥[illegible]

艾世光醫務所
221 ST. CLAIR AVE. W.
Toronto Ont. Phone WA 3 8262

本醫務所遷由大街[illegible]至金李街[illegible]下車 診症時間[illegible]

艾世光醫師

[鸛] 奇香 [特]
KAY HONG
64 Elizabeth St. Toronto Ont.
Phone EM-8-4041

本號新張 金豬燒味 燒鵝火鴨 荳腐芽菜 四時瓜菜 油米雜貨 如蒙光顧 大小歡迎 奇香號啓

源興號 加拿大
YUEN HING
122 Elizabeth St. Toronto, Ont.
電話 EM-8-6722

新到 唐山什貨 各江海味 參茸玉桂 蛤蚧大補 △燕窩[illegible] △桃木梳 [illegible]

珍煥區 (科學早婚者)
鄒雲巫
877 SPADINA AVE. NEAR HARBORD ST.
TORONTO ONT. PHONE WA 1-6751

星偉棧 加拿大
SHING WAI JAN
177 Dundas St. W.
Phone EM3 8900 Toronto, Ont
住家電話 EM.8-4160

△本號專辦 上白米 [illegible] △代理 中華工程公司[illegible] ⊙金山公司[illegible] ⊙中巴公司[illegible] ⊙[illegible]公司[illegible]

那威斯高沙銀行
THE BANK OF NOVA SCOTIA
ESTABLISHED 1832
TORONTO

[illegible]
J. A. Yee 余[illegible]
MANAGER CHINESE DEPARTMENT
[illegible]

請聲洪亮：「且看鏢」，俱發之際，摑摑可聞，胡俊聽之，縱跳躍電．右手潛取子母金鏢，向前一拋，金鏢脫手而出，猛然一擊，向發聲處打去，此顆金鏢一大一小，各未打出之前：小者藏在大者体積內，看去不過是一枝，但一經打出，待及敵人之頃，則小者脫穎而出，變為兩枝，如此，則使對敵人能繞其一，不能接其二，終致為此所算，故子母金鏢，法，實為武林中暴動害暗器，然命鏢打出，跟着就聽到拍拍兩聲，胡俊從經驗上面判斷，有此兩聲，則命鏢打去，並不會中敵人，而是打着樹木樹上，總會如此，於是知道此一着又是失敗矣．正擬繼續搜索，一觀究竟敵還潛在否，但步再動，聞笑聲格格，又起自左邊五十步外，尋聞此人又自言自語曰：子母金鏢雖然厲害，但鄙人俱已領教過矣，又曰：前面不遠，便是寶鷄寺，我在寺前候汝，掃榻以待，閣下倘有膽量不妨來，胡俊吼得嚇了，右手一揚，又是一枝金鏢打去，但此一着，連個聲也沒有，從此聲音寂然，胡乃喟曰：此人

技擊小說 螳螂聖手王朗正傳

上卷（八）（九） 大地 闖膽 著

雖善於饒舌，然今番已為我之子母鏢所懾服，於是將步一緊，沿途搜索敵，看其有甚麼伎倆，於是二人展開搜索一回，仍是影跡全無，此時衆雲形已不耐，憤然曰：還是向寶鷄寺去，敵人既公言挑戰，於前，吾人就可因勢利導，如約而往，切不可胡亂搜索，致亂步驟也。胡等然之，遂拔步如飛，循山徑前上，纔轉過一個山嶺，即寶鷄寺已轉立眼前，其時天上黑雲，適為風吹散，一輪明月，照耀山間，瞻仰此一座禪林，則覺得莊嚴，觸目懷之思，此時山門緊閉，除風吹松竹之外，則無人聲，乃思何間敵蹤，當已潛跡寺裏，料其餘党，預備應戰矣，三人又以攻敵要乘其無備，若假以餘時，則彼靜我動，於己殊屬不利，遂各自蓄勢躍登瓦簷，從地上至瓦簷，雖有三丈多高，但各人輕功，俱有相當造詣，故飛躍其間，如同小鳥移枝，全不費事，但慮寺中有守者發覺，故不敢挺身而進，一路鼠伏蛇行，計前一面門，越柳楠殿而抵大雄寶殿，各人凝目注視，

太平天國前後 廣西的反淸運動（二）（六）

謝興堯 著

（堂名）	（頭目）	（年份）	（人數）	（經過地方）
洪勝堂	黃晚	一八五〇	二千餘人	南寧、河池州
德勝堂	孫老茵	一八五二	萬餘人	融縣、柳城、羅城
英勝堂	林球	一八五四	千餘人	梧州、藤縣
洪義堂	吳長金	一八五〇	數千人	修仁、荔浦、遷江
洪英堂	路四	一八五三	數千人	攻入荔浦、遷江
瑞勝堂	蒙八	一八五四	數千餘人	助大保城
運勝堂	林一昌	一八五〇	七百餘人	宣化、武緣
進勝堂	劉八	一八五三	千餘人	貴縣、上林
得元堂	葉大	一八五〇	數千人	貴縣、宣化、武緣
聯義堂	陳亞貴	一八五〇	千餘人	修仁、荔浦
名義堂	陳道行	一八五四	七百餘人	東安、賀縣
群義堂	駱帝甲	一八五四	千餘人	永安、象州
聚勝堂	黃秀全	一八五〇	千餘人	桂平、上林
友勝堂	陸滿	一八五四	數百人	鎭安、大保
雄勝堂	蔣世雄	一八五一	千餘人	天保、宣化
群勝堂	林大	一八五一	二千餘人	宣化、隆安、上林
大勝堂	鍾玉貴	一八五一	二千餘人	鬱林、桂平
經勝堂	甘大	一八五一	千餘人	桂平、貴縣
全勝堂	譚五弟	一八五一	數千人	河池州、下項村
勇勝堂	陸正蘇	一八五一	二千餘人	南寧府屬
昇勝堂	陶體貞	一八五四	三千餘人	歸順州
勇義堂	施曉	一八五一	數千人	慶遠、賓州
恒志堂	李牛	一八五一	數百人	思恩、馬平

請服鄧普頓氏之止風濕丸屢收奇效本公司之丸專治各種風濕及骨痛惡症藥劑因春凡患風濕痛者請宜即試用免受痛苦爭友光顧無任歡迎各藥材店均有發售

中盒一元五毛 小盒七毛九仙 大盒五元 ◎冒國

TEMPLETONS LTD.
56 COLBORNE ST.
TORONTO ONTARIO

黃衛青辦事處
W. C. WONG
ROOM 1406 55 YORK STREET
TORONTO ONT.
電話 EM.8 4586
住宅電話 ST.8-6289
辦理 各種保險・買賣樓屋・代辦各種衣館・生意・如蒙關顧・快捷妥當

香江飯店新張廣告
Hong Kwong Chop Suey House
175 Dundas St. W.
TORONTO ONT. EM 8-3361
本店開張在唐餐館且打裝修時代化華麗兼奇雅菜色第一家招呼妥當也日夜不停假外賣由電話男女僑胞呀請來帮襯吓

加拿大 誠信貿易公司 都朗度
SINCERE TRADING CO.
143 Dundas St. w., EM-3-8144
本公司發行 發行選辦代理環球花草生呂調靚宋味荳煙精油 紙角紙盒紙杯各種紙料齊備 都城信貿易公司

生源昌公司 都朗度埠
SANG YUEN CHONG CO.
PAGODA RESTAURANT
133 YONGE ST. PH. EM-4-5609
TORONTO ONT. CAN.
本公司專營行零沽理呂宋烟烟仔烟絲餐館用具各客光顧本埠由電話通知購貨立時送到 生源昌 鄭邦啓

留學博士 李均宜
196 Dundas St. W.
TORONTO, ONT. 電話 EM.69592 EM-3-2713 住家 RU.1-0079
△醫務所設在且打街西一百九十六號
△診症時間 每日下午式時至六時 禮拜六日上午十點鐘至下午壹時 禮拜日兩點半至五點半
△如有急症 △隨時應命

加拿大 中醫關舜年 多朗多
常駐廣恒泰應客
Kwong Hong Tai Co. 5 Foster PL. Toronto 2 Ont. 日夜電話EM4-1041
本號聘請小醫理年小管理事務如蒙光顧一切本號遵辦各道地藥材名貴丸散丹膏膏丹丸散 應診時間由上午十一時至下午十一時 經理：劉張子田 司理：關崇年

GREAT WEST LIFE ASSURANCE CO.,
66 KING STREET WEST
TORONTO ONTARIO PHONE EM 8 8345
凡兒童年在十一歲以下者分期投保一千元滿廿一歲時即得五千元保險本小利大爲父母者千萬注意 成年人亦有多種保險相宜本公司賠償迅速投保手續便捷妥當如蒙惠顧託辦無不歡迎 華人總經理廖崇

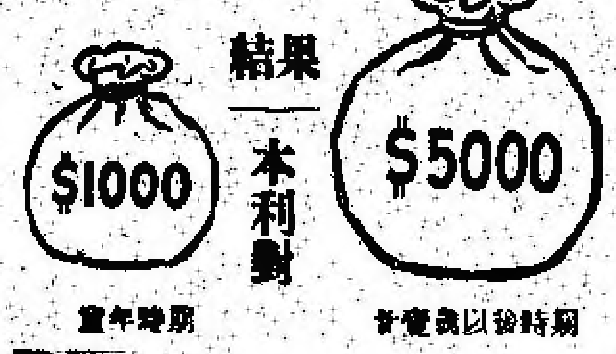

加拿大 合心飯店 多朗度
HOP SAM
86 ELIZABETH ST.
TORONTO ONT. EM3-7894
本店餐廳從新裝修趣時西化悅目非常對於烹調尤爲精良大宴小酌取價從廉諸君惠顧萬分歡迎 合心飯店主人啓

加拿大 萬國貿易有限公司 多朗度
荔園酒家
LICHEE GARDEN
118 ELIZABETH ST. PHONE EM.8-9919 EM.-8 8444
MON KUO TRADING CO. LTD.
120 ELIZABETH STREET
TORONTO 2, ONTARIO CANADA
● 地道藥材 油糖雜貨
● 江西瓷器 牛莊綠荳
● 男女拖鞋 四時瓜菜
● 所有國貨 應有盡有
● 僑胞光顧 旨在服務
● 爲答盛意 額外克己
● 代理全世界各航空機票
● 代理美國總統輪船公司船票
● 代理郵政滙兌工人市胆
◎常有鮮靚春捲皮、雲吞皮發售
正總理林善堂 副總理黃道循 司理 林華令 黃昂璣 啓

滿城陳子雄事務所
HENRY G. CHAN
Chan Loan And Investment Reg'd
63 LAGAUCHETIERE ST. W. MONTREAL P. Q.
OFFICE TEL. UN-6 9262 UN-6 3113
接理 旅行手續 樓業買賣 移民入籍 大小事件 如蒙委託 竭誠服務 代理美國 總統船位 辦公時間 下午貳時至八時

加拿大 利求公司 多朗度
LEE CUE COMPANY
119½ ELIZABETH ST. TORONTO ONT. EM.6-7030
新到 平沽 靚腐竹面八毛 靚中墨魚七毛 五鮮紅蝦肉二元 三毛五中大蝦豉一元 二毛五各種藥酒一元 中秋月餅 十盞瓜菜 平沽批發 司理林學泰啓

加拿大 黃能謙旅行社 滿地可
W. Bruce Wong ★★★ Travel Agents
78 LAGAUCHETIERE STREET WEST MONTREAL, QUE.
洋航加拿大 航空代理 詩美國 電話 PL6400

僑興公司
QUE HING CO.
178 DUNDAS ST. PHONE EM TORONTO 2, ONT. CANADA